WÜRTTEMBERG REPORTER

über 20 Jahre Württemberg Reporter Magazin!

Überregional
Unabhängig
Kostenlos!

Winter/Frühjahr 2027

Heft Nr. 35

wird Ihnen präsentiert von der Fotoagentur-Stuttgart.de

Textilreinigung TRIEB in Stuttgart: Über 100 Jahre Tradition



FOTO: ANDREAS ROSAR, FOTOAGENTUR STUTTGARRT

weitere Themen:
140 Jahre Mercedes
Oldtimerveranstaltungen
Märklin Museum
u.v.m.



Automuseum Nordsee

FERDINAND KLEIN aus Stuttgart hat ein Automuseum im Norden - inkl. Spielzeugmuseum mit einer 100-jährigen Sammlungsgeschichte.
MEHR AUF Seite 14



99 Jahre Heinzelmann

DIE GESCHICHTE beginnt 1928. Karl Schneider und seine Frau Elise gründen in Fluorn-Winzeln die Metzgerei Karl Schneider.
MEHR AUF Seite 26



Dresden neu erleben

DAS HOTEL "Terrassenufer Dresden" wurde mit dem GetAway Award ausgezeichnet. Empfangschef Kevin Zemitzsch freut sich auf Ihren Besuch.
MEHR AUF Seite 30

MEHR ALS 100 JAHRE FAMILIENBETRIEB TRIEB

Einer der ältesten Familienbetriebe Stuttgarts

Schon seit den 20er Jahren ist die Familie Trieb in Stuttgart ansässig und unternehmerisch tätig. Das erste Geschäft war wohl in der Marienstraße. Leider haben wir bisher noch keine konkreten Daten über die Anfänge, trotzdem ist ganz sicher, dass es sich um einen der ältesten Familienbetriebe in Stuttgart handelt.

Anfang der 40er Jahre, also während des letzten Weltkriegs, eröffnete der Schneidermeister Walther Trieb in Stuttgart seine Maßschneiderei. Der Standort war damals schon eine sehr bekannte und beliebte Adresse, Königstraße 4, also auf Stuttgarts berühmtester Einkaufsmeile und ganz in der Nähe des Hauptbahnhofs. Nach dem Ende des Krieges erfolgte der Umzug in den Hindenburgbau. Dort in der Passage ist das Hauptgeschäft auch heute noch



das Geschäft 1969 in der Tübinger Straße

TEXTILREINIGUNG TRIEB

Meisterhafte Textilpflege seit über100 Jahren

ansässig. Durch die damals in Stuttgart stationierten Amerikaner kam es zu einer großen Nachfrage nach einer Bügelei, weshalb sich Walther Trieb entschloss, sein Schneideratelier um einen speziellen Bügelservice zu erweitern. Ausgehuniformen, Abendgarderobe, Kostüme, Blusen, Oberhemden, Krawatten, aber auch Straßenanzüge oder Berufsbekleidung perfekt zu bügeln ist viel schwerer als man denkt. Walther Trieb hat diese Tätigkeit fast zu einem Lehrberuf gemacht und war damit erfolgreich. Das war der erste Schritt in Richtung perfekter Textilpflege, brachte viele neue Kunden und es lohnte sich. Manche Kleidungsstücke die zum Bügeln gebracht wurden, mussten vorher gereinigt werden. Deshalb wurde eine Textil-Reinigungs-Annahmestelle eingerichtet. Auf Grund der hervorragenden Lage, direkt vis a vis des Hauptbahnhofs lief auch dieses Geschäft ausgezeichnet. Vor Allem in den ersten Nachkriegsjahren waren die amerikanischen Kunden sehr wertvoll weil sie meistens bereit waren ihre Rechnungen teilweise in Naturalien zu bezahlen. Dadurch hatte man dann wieder Vorteile wenn man selbst mal Handwerker brauchte oder auch beim Einkauf von Werkzeugen, Maschinen und Material. Die Firma Trieb hat diese

Impressum Württemberg Reporter

Fotoredaktion und Gesamtleitung:
Andreas Rosar

Fotoagentur Stuttgart
Andreas Rosar
Steinhaldenstr. 169
70378 Stuttgart

Tel: (0177) 710 96 92
info@fotoagentur-stuttgart.de
www.fotoagentur-stuttgart.de
www.wuerttemberg-reporter.de



Andreas Rosar

Textredaktion:
Hans-Martin Goede, Andreas Rosar

Layout / Satz und Anzeigenredaktion:
CARTOgrafik GOEDE | Leguanweg 19 | 70499 Stuttgart
www.cartografik.com

Hinweis: Namentlich gekennzeichnete Texte geben nicht unbedingt die Meinung der Redaktion wieder! Für unverlangt eingesendete Zuschriften keine Haftung. Mit Einsendung von Beiträgen übergibt der Verfasser das Verlagsrecht an die Fotoagentur Stuttgart. Veröffentlichungen sind sowohl in Print-, als auch in anderen Medien sowie in jeglicher Art der Archivierung für den Verlag frei. Redaktionelle Bearbeitung von Texten vorbehalten.

Nachdruck, auch auszugsweise, nur mit schriftlicher Zustimmung!

Es gilt die Anzeigenpreisliste 01-2022.
Gesamtauflage 2026/2027 Heft Nr. 35: 10.000 Exemplare
Dieser „Württemberg Reporter" ist das 35. Heft seit 2005. Die nächste komplette Ausgabe unseres Magazin erscheint voraussichtlich im Sommer 2027, gerne nehmen wir schon jetzt Ihre Anzeigenbestellung entgegen. Setzen Sie sich mit uns in Verbindung!

Bilder, die nicht ausdrücklich gekennzeichnet sind:
(©) Fotoagentur Stuttgart (Rosar) und von Anzeigenkunden sowie beteiligte Firmen, Unternehmen bzw. Agenturen.

MEHR ALS 100 JAHRE FAMILIENBETRIEB TRIEB

schwierige Zeit gut überstanden und handelte weiter nach dem Motto: „Die Zufriedenheit des Kunden ist das Wichtigste“. Schon im Jahr 1953 wurde dann wieder investiert, vergrößert und die erste eigene chemische Reinigung eingerichtet. Kurze Zeit später kam noch eine Wäscherei dazu. Walthers Sohn, Horst Trieb lernte im väterlichen Betrieb den Beruf des Maßschneiders. Natürlich arbeitete er von Anfang an auch in der Reinigung und in der Wäscherei mit. Ab Ende der 50er Jahre wurde Horst Trieb von seinem Vater immer stärker in die Geschäftsleitung eingebunden und im Jahr 1965 übernahm der Junior das Unternehmen mit 12 Angestellten. Kurz nach der Übernahme wurde ständig weiter investiert und expandiert. Es entstanden nacheinander zwei Filialen, die erste 1966 im Stadtteil Botnang die zweite 1967 in der Tübinger Straße.

Zwischen Juni 1971 und Januar 1972 wurde das gesamte Hauptgeschäft in der Hindenburgbau-Passage, ohne jede Betriebsunterbrechung und fast unbemerkt von den Kunden, von Grund auf erweitert und umgebaut. Es erstreckte sich danach über zwei Etagen mit insgesamt 250 Quadratmetern. Dadurch wurde die Kapazität verdoppelt und die „Qualitätsreinigung Trieb“ war in der Lage an einem achtstündigen Arbeitstag ca. 2500 Teile zu reinigen. Gleichzeitig wurde der gesamte Betrieb vollklimatisiert, sowohl der große, hell und freundlich eingerichtete Ladenraum, von dem aus die Reinigungsgeräte direkt beschickt wurden, als auch das im Untergeschoss befindliche „Herz“ des Unternehmens. Hier hatte man die maschinelle Einrichtung völlig neu, mit vier der modernsten und leistungsfähigsten Maschinen für Vollreinigung, die es für die Branche zu diesem Zeitpunkt gab, ausgestattet. Den modernen Anforderungen, möglichst schnell gute Arbeit zu leisten und gleichzeitig beste Bedingungen für das Personal zu schaffen, wurde hier entsprochen. Der gesamte Bedienungsprozess konnte von oben, aus dem Ladenlokal, gesteuert werden. Nach Material, Farbe und Aufgabe wurden die Textilien in verschiedene



die Filiale in der Tübinger Straße 1969



Blick in die Innenräume der Tübinger Straße 1969
mit das erste Farbfoto: das Schaufenster der Tübinger Straße



MEHR ALS 100 JAHRE FAMILIENBETRIEB TRIEB

Gruppen sortiert. Auch Pelze, Leder, Wolle, Seide, Mischgewebe oder Kunststoffe, ja sogar Gobelins und Teppiche wurden angenommen. Die vollautomatischen Geräte schalteten menschliche Irrtümer weitestgehend aus und gewährleisteten eine schonende Reinigung einschließlich Vor- und Nachbehandlung. Dazu mussten unter anderem Hochleistung-Destillierapparate, ein finnischer Dämpftunnel (Vorbügler) und ein Aktivkohlefilter zur Vermeidung von Umweltverschmutzung installiert werden. Mehrere Experten informierten, bei der kleinen Feier zur Erweiterung, über den hohen Entwicklungsstandard in der Branche dem die Firma Trieb mit ihrem, bestens eingerichteten, modernsten und rationellsten, chemischen Reinigungsunternehmen voll entspräche. Dem Inhaber, Horst Trieb, wurde bestätigt, er habe hier ein Geschäft aufgebaut, das geeignet sei mit einer auf den Höchststand gebrachten technischen Ausrüstung erstklassige Leistung und günstigen Preis auf einen Nenner zu bringen, das Personal lukrativ einzusetzen und, schon durch sein Äußeres, beim Kunden Vertrauen zu wecken.

Die dritte Generation, der Sohn Thomas Trieb, kam dazu und es wurde noch mehr Wert darauf gelegt, die Qualität der Arbeit und die individuelle Beratung der Kunden bei der Annahme zu steigern. Die Filiale Tübinger Straße genügte in den 80er Jahren nicht mehr den, inzwischen höher gewordenen, Ansprüchen. Horst Trieb verkaufte sie und konzentrierte sich gemeinsam mit seinem Sohn Thomas voll und ganz auf das Hauptgeschäft im Hindenburgbau und die Filiale in Botnang.

Ende der 80er Jahre, als bekannt wurde, dass das, bis dahin in allen Reinigungen benutzte, Lösungsmittel Fluorchlorkohlenwasserstoff (FCKW) für die Umwelt schädlich ist und die vorhandenen Textilreinigungsanlagen nicht von FCKW auf das weniger schädliche Perchloräthylen (Per) umgestellt werden konnten, wurde sofort wieder reagiert und investiert. Zwei neue Per-Maschinen zum Stückpreis von 200.000,00 DM wurden 1988 angeschafft und dazu



Bereits nach dem zweiten Weltkrieg erfolgte der Umzug in den Hindenburgbau am Hauptbahnhof.

Die Bilder entstanden 1972 nach der Sanierung (1971).





MEHR ALS 100 JAHRE FAMILIENBETRIEB TRIEB

noch je ein teures, aufwendiges Abluftfiltersystem, denn auch die Per-Rückstände dürfen nicht einfach in die Umwelt geblasen werden. Dass Horst Trieb hiermit eine kluge und vorausschauende Entscheidung getroffen hatte, stellte sich dann spätestens zum 1. Januar 1993 heraus, denn an diesem Tag traten ein generelles FCKW-Verbot und wesentlich verschärfte Abluftnormen in Kraft. Für die Qualitätsreinigung Trieb war das natürlich kein Problem, denn man hatte den Betrieb ja schon komplett auf die neue Technologie umgestellt. Zusätzlich wurde von den Hohensteiner Instituten jährlich eine Qualitätsüberprüfung durchgeführt. Die Betriebe der Firma Trieb haben deren Anforderungen immer voll entsprochen. Deshalb erhielt das Unternehmen auch damals schon regelmäßig Umweltschutzauszeichnungen der Überwachungsgesellschaft der Textilreiniger (ÜTEX).

Heute werden regelmäßige Qualitätskontrollen durch die neutralen, zertifizierten Prüfer von der „Europäischen Forschungsvereinigung Innovative Textilpflege e.V." (EFIT), durchgeführt. Nach Abschluss seiner Meisterprüfung und jahrelanger praktischer Berufserfahrung übernahm dann 1995 der heutige Geschäftsführer Thomas Trieb den elterlichen Betrieb. Auch unter seiner Leitung gab und gibt es keinen Stillstand, sondern es wurde und wird weiter investiert. Die zentrale Lage führte dazu, dass im Jahr 2010 der Maschinenpark erneuert und gleichzeitig vergrößert werden musste.

In den Betrieben sind z.Z., auf einer gesamten Produktionsfläche von über 450 qm, 30 Mitarbeiter, und 3 Familienangehörige beschäftigt. Sie kommen auf eine durchschnittliche Tagesauslastung von ca. 1.000 Kleidungsstücken. Das Personal wird sorgfältig ausgewählt, gründlich ausgebildet und ständig weiter geschult. Dabei wird in erster Linie auf Mitarbeiter gesetzt, die ihren Arbeitsplatz möglichst über viele Jahre behalten möchten.

Thomas Trieb, der jetzige Inhaber und Textilreinigungsmeister ist sehr stolz darauf den, nun schon



Die Filiale in Botnang gibt es bereits seit 1967



Sohn Dominik (li) & Vater Thomas Trieb (re) im Jahr 2013



Ein starkes Team - Sohn Dominik (li) und Vater Thomas Trieb (re) im Jahr 2025

MEHR ALS 100 JAHRE FAMILIENBETRIEB TRIEB

in der 3. Generation familiengeführten, Meisterbetrieb zu leiten. Mit schwäbischem Fleiß, Präzision, Sachverstand, Lernbereitschaft und dem Mut ständig Neues zu riskieren wurde hier in den letzten siebzig Jahren eine mustergültige Firma aufgebaut die sich durch den kundenfreundlichen Service und die erstklassige Qualität schon in allen Generationen einen Namen gemacht hat. Unterstützt wird Thomas Trieb seit langem durch die Betriebswirtin Christina Porges, aber seit einiger Zeit auch schon von seinem Sohn Dominik.

Zu den Stammkunden zählen im Großraum Stuttgart führende Hotels, dazu Gastronomiebetriebe, Boutiquen, Musicals, Theater und bekannte Firmen. Ganz egal, ob man als Privatkunde, als Firma, oder Großkunde kommt, jedermann bekommt eine individuelle, kompetente Beratung und kann sich auf eine hochqualifizierte, sorgfältige Durchführung der angebotenen Dienstleistungen zu einem fairen und günstigen Preis verlassen. Hier wird sauber, schnell und zuverlässig gearbeitet und die Textilien der Kunden werden nicht nur schonend und materialgerecht gereinigt, gewaschen und gebügelt sondern auch gepflegt und erhalten.



*Am 2. Dezember 2025 überreichte Stuttgarts Oberbürgermeister Dr. Frank Nopper und Torsten von Appen von der Wirtschaftsförderung der Landeshauptstadt an Familie Trieb und den Mitarbeiuter*innen zum 100. Geburtstag eine Urkunde für besondere Verdienste um die Stuttgarter Wirtschaft.*





2. Dezember 2025 - das Trieb Team mit OB Nopper

MEHR ALS 100 JAHRE FAMILIENBETRIEB TRIEB

Hier erwartet die Qualitäts-Reinigung und Wäscherei Trieb ihre Kunden:

Hauptgeschäft Stuttgart-Mitte
Arnulf-Klett-Platz 3, 70173 Stuttgart
Tel.: 0711 / 29 41 66
Fax: 0711 / 2 99 83 36
Mo.-Fr.: 7:00-19:00 Uhr, Sa.: 7:00-15:00 Uhr
Filialbetrieb Stuttgart-Botnang
Beethovenstraße 12, 70195 Stuttgart
Tel.: 0711 / 69 07 87
Mo.-Fr.: 7:00-18:30 Uhr, Sa.: 7:00-13:00 Uhr

INTERNET: www.textilreinigung-trieb.de
TEXT/FOTOS: Archiv Textilreinigung Trieb, Fotoagentur Stuttgart Andreas Rosar


Miljazim Krasnic



Tizian Hannweber


Andrea Schuller


Herr Sarli


21. Februar 2023: Narren der Zigeunerinsel zu Gast bei TRIEB



Archivbild Textilreinigung Trieb im Jahr 2011

PRESSE-CHRONIK DER TEXTILREINIGUNG TRIEB

Eine Reinigung geht mit Hemden wieder pfleglich um

Venus bläst die Hemden auf

Von unserem Redaktionsmitglied Heidemarie A. Hechtel

Eine Dame aus der ersten Gesellschaft Stuttgarts rühmt sich gern damit, daß sie pro Woche für „ihre" Männer 40 Herrenhemden bügelt. Tja, das ist halt noch schwäbischer Frauenfleiß. Was aber nun eben die armen Männer, deren Eheweib lieber der Karriere nachjagt, anstatt die Oberhemden des Gatten zu bügeln, oder die es vorziehen, unter solchen Aspekten gleich ein Single zu bleiben? Sie geben ihre Hemden in die Wäscherei. Dort aber sind die Frauen am Bügeltisch auch einen Tages angestellten. Aus Kostengründen, wie man weiß. Stattdessen kommen die Hemden in eine Presse zusammengefaltet und platt gemacht. Ein etwas brachialer Umgang mit der edelsten Haut des Mannes, dessen Folgen nicht ausbleiben. Mal sind die Kragenknöpfe abgerissen, mal ist gar ein langer Riß im Ärmel des hemdlosen und sindhaft teuren Hemdes. Nun kommt die rettende Nachricht: „Venus" ersetzt die fleißigen Frauen am Bügeltisch und bläst die Hemden mit heißem Odem glatt.

Kein Witz, „Venus" ist ein pfiffiges Gerät, das in Dänemark erfunden und mit Sinn für subtil unterjubelte Vorstellung von zartem Umgang so genannt wurde. Es gereitlich auch ein Hemd nur Kunstfasern über das man das gewaschene Hemd zieht. Dann ein Knopfdruck, und Venus mit auf 90 bis 110 Grad erwärmter Luft aufgeblasen, die gleichzeitig das sich mit aufblähende Hemd in 40 Sekunden glättet. Mit Hilfe einer Presse wurde vorher der Kragen glatt, Nähte und Manschetten werden von Hand nachgebügelt.

Seit der Reinigungsmeister Thomas Trieb in seinem Betrieb gegenüber vom Hauptbahnhof „Venus" in seine Dienste nahm, liefern nicht nur Kenner, sondern auch die großen Hotels aus der Nachbarschaft ihre Hemden für Kundschaft, die sich Schonung wünscht, sie gewaschen, schonend geplättet.

Und das ganze für 3,50 Mark, den gleichen Preis, den auch Wäschereien für ihr herkömmliches Verfahren nehmen. Nur Seidenhemden sind teurer, denn die müssen einer Reinigung und einer Wäsche unterzogen werden, damit Fett- und Schweißränder rausgehen. Aber es war eben schon immer teurer – nämlich 7,80 Mark – einen besonderen Geschmack zu haben.

Bis zu 500 Hemden können Trieb und seine „Venus" pro Tag wieder blütenfrisch werden lassen. Und das innerhalb weniger Stunden. Morgens gebracht, dürfen die Hemden mittags schon wieder geholt werden. Perfekt gepflegt, auf dem Bügel und unter einer Plastikhülle.



Die neue schonende Art des Hemdenbügelns

Reinigungsmeister Thomas Trieb nahm „Venus", eine Apparatur aus Dänemark, in seine Dienste, um Oberhemden (und auch Hemdblusen) durch heiße Luft schonend zu glätten. Am Bügelbrett werden Nähte und Manschetten mit der Hand noch extra nachbehandelt.

Foto: Thomas Hörner

Mercedes-Benz spendet Transporter für Rollstuhlfahrer

Die Mercedes-Benz AG hat dem Ortsverband Stuttgart des Arbeiter-Samariter-Bundes ein speziell für den Transport von Rollstuhlfahrerinnen und -fahrern ausgerüstetes Spezialfahrzeug gespendet. Bei dem Fahrzeug handelt es sich um einen Mercedes-Benz-Transporter des Typs 208 D. Er verfügt über einen hydraulisch betätigten Hubmulti-Schwenklift, mit dem Rollstuhlfahrer schnell und sicher in das Fahrzeug gehoben werden. Das Fahrzeug bietet Platz für insgesamt fünf Rollstühle. Mit dem neuen Fahrzeug ist der Ortsverband künftig in der Lage, sein Leistungsangebot im Rahmen der bestehenden mobilen Dienste, insbesondere beim Behindertern-Fahrdienst, weiter auszubauen und zu verbessern.

Spezial-Reinigung mit Scotchgard Fleckschutz im Stoff

Super-Sofort in aller Munde –Trieb gereinigt– in einer Stunde

Jedes Kleidungsstück 1.95 (Einführungspreis)

Pulli oder Strickjacke -.95 (Einführungspreis)

In der Spezial-Reinigung wird Ihre Garderobe nicht nur gereinigt, sondern auch zusätzlich durch eine Scotchgard-Veredelung fleckabweisend ausgerüstet.

Sie erreichen damit:

- Schutz gegen örtliche Fleckengefahr
- Schutz gegen Regen und Nässe
- Neuwertige Griffveredelung
- Verringerte Knitterfähigkeit

Vollpflegend gereinigt, einfache Flecken entfernt, apprêtiert und maschinell auf Puffform gebügelt.

Sonderpreis in der Vollreinigung heute gebracht, bis morgen gemacht

auf Wunsch in Stunden – ohne Aufschlag.

Pullover	1.90	Hose	3.-
Rock	2.90	Wolldecke	4.90
Sacco	3.90	Wollmantel	6.90
Kleid einf.	4.90	Anzug/Kostüm	6.90

Nach Spezialverfahren vollpflegend gereinigt – apprêtiert – Flecken entfernt – maschinell auf Puffform gebügelt – schneidergerecht mit Hand nachgebügelt.

Je Kleidungsstück (Mantel DM 3.90), zu unserem Vollreinigungspreis.

Außerdem bieten wir:

QUALITÄTSREINIGUNG Super-Sofort-Reinigung TRIEB Stuttgart-Mitte Tübinger Str. 21 Ecke Sophienstraße ☎ 641949

STUTTGARTS GRÖSSTE UND MODERNSTE LADENREINIGUNG

Anzeigen aus dem Jahr 1972 (oben/unten)

Unser Service: Unser Service:

TRIEB Seit über 20 Jahren am Kegelplatz in Stuttgart-Süd

Voll-Reinigung Express-Reinigung 1 Tag (Annahme bis 10 Uhr – Abholung ab 16 Uhr)

Schnell-Reinigung Normal-Reinigung 1 Stunde

VOLLREINIGEN – QUALITÄTSREINIGUNG

Ihre Kleidung wird in einem Tag oder auf Wunsch in Stunden – ohne Aufschlag – vollgepflegt gereinigt – apprêtiert – Flecken entfernt – maschinell auf Puffform gebügelt und schneidergerecht mit Hand nachgebügelt.

Und für höchste Ansprüche

UNSERE EXQUISIT-REINIGUNG

Da wird Ihre Kleidung speziell gereinigt und Scotchgard veredelt. Das heißt: Fleckenschutz im Stoff und Fleckenschutz auf der Faser. Und das bei Wasch- und Farbechtheit, verringerter Knitterfähigkeit. Lassen Sie sich überzeugen!

Wir verarbeiten ausschließlich Perchloräthylen, in Stuttgart vom Bundesgesundheitsamt geprüft.

SOFORT - REINIGUNG

Bringen Sie uns Ihre "schnellen Sachen" – erledigen Sie Ihre Besorgungen – in einer Stunde ist alles gereinigt, apprêtiert und formgebügelt abholbereit.

Jedes Kleidungsstück	DM 2.20
Pulli	DM 1.-
Kleid	DM 2.50
Mantel	DM 4.-

Ihrer Kleidung zulieb' Qualitätsreinigung TRIEB Neben Behr-Metall

Zweigbetrieb Stuttgart-Möhringen Str. 21, Ecke Duplainstr., Ruf 64 19 49

Zweigbetrieb Stgt.-Botnang Bernhäuserstr. 12, Ruf 29 61 86 App. 3

Stuttgarter Nachrichten, 15. Mai 1991 (oben)

Stuttgarter Zeitung, 13. Januar 1972 (unten)

So urteilt die Presse:

Stuttgarter Zeitung Nr. 9 — Donnerstag, 13. Januar 1972

„Auf moderne Art Sauberkeit verkaufen"

„Qualitätsreinigung Trieb" verdoppelt ihre Kapazität — Umbau am Bahnhof beendet

Nach den modernsten Gesichtspunkten „Sauberkeit verkaufen" will die „Qualitätsreinigung Trieb" in der Hindenburg-Passage. Fast unbemerkt von außen und ohne jede Unterbrechung ist der gesamte Betrieb innerhalb von sechs Monaten von Grund auf erweitert und umgebaut worden. Die maschinelle Einrichtung wurde völlig neu installiert. Mit der auf mehr als das Doppelte erweiterten Kapazität lassen sich jetzt an einem achtstündigen Arbeitstag 2500 Teile reinigen, und zwar Oberkleidung sogar auf drei verschiedene Arten: Sofort-, Qualitäts- und Exquisitreinigung. Die letztere erfolgt nach einem Verfahren, bei dem auf die Faser noch ein Schutzfilm aufgebracht wird. Den modernen Anforderungen, möglichst schnell gute Arbeit zu bieten und gleichzeitig die besten Bedingungen für das Personal zu schaffen, wurde hier entsprochen.

Der sich jetzt auf 250 Quadratmeter in zwei Etagen erstreckende Betrieb ist vollklimatisiert, sowohl der große Lichtraum, von dem aus die Reinigungsgeräte direkt bedient werden, als auch das im Untergeschoß befindliche „Herz" der Unternehmens. Vier Maschinen stehen für Vollreinigung, vom Pelz bis zum empfindlichsten Gewebe, bereit; Qualität und Schnelligkeit sind oberstes Gebot. Was der Markt an Maschinen und Geräten für diese Branche gegenwärtig an Neuheiten bietet, wurde verwendet. Durch ein Maximum an Automation ist ein Minimum an Bedienungspersonal notwendig.

Die gesamte Einrichtung wird von oben gesteuert. Nach Stoff, Farbe und Aufgabe werden die Textilien in verschiedene Gruppen sortiert. So schalten die vollautomatischen Geräte menschliche Irrtümer weitgehend aus und gewährleisten eine schonende Reinigung einschließlich Vor- und Nachbehandlung. Dazu bedarf es einer anderen einer Hochleistungs-Destillieranlage, eines feinsiebes Düsenfiltersiebs (Vorfeilgter) und eines Aktivkohlefilters zur Vermeidung der Umweltverschmutzung.

Experten informierten bei der Eröffnung am Dienstag über den hohen Entwicklungsstandard in der Branche und nannten die Firma Trieb einen der am besten eingerichteten, modernsten und rationellsten chemischen Reinigungsunternehmen. Der Inhaber, Horst Trieb, habe sich bemüht, ein Geschäft aufzubauen, das schon durch sein Äußeres gepflegt sei, beim Kunden Vertrauen zu wecken, das Personal lukrativ einzusetzen und mit einer auf den Höchststand gebrachten technischen Ausrüstung Leistung und Preis auf einen Nenner zu bringen. Vertreten waren unter anderen die Firmen Dürkopp & Weber aus Augsburg als Lieferant der maschinellen Einrichtung, der Landesverband durch Innungsmeister Rösler und die Verbrauchszentrale durch Frau Heine.

Horst Trieb hat das seit 17 Jahren in der Hindenburg-Passage bestehende Geschäft 1965 mit zwölf Angestellten von seinem Vater übernommen. 1966 richtete er in Botnang und 1967 in der Tübinger Straße Zweigstellen ein und hat jetzt insgesamt 55 Beschäftige.

Stuttgarter Wochenblatt

Jetzt sind wir eine der modernsten Qualitätsreinigungen...

Die Qualitätsreinigung Trieb in der Hindenburg-Passage hat im Zuge einer Umstrukturierung die technische Einrichtung ihres Betriebes auf den neuesten Stand gebracht. Dazu konnte eine ausgedehnte Umgestaltung der Geschäftsräume, durch die den Angestellten der Firma — nicht zuletzt durch die neue Vollklimatisierung — günstige Bedingungen am Arbeitsplatz geboten werden konnten. Das neueinstellte Unternehmen gehört damit zu den modernsten Reinigungsbetrieben der Bundesrepublik, das dank seiner vollautomatisierten technischen Einrichtung auf relativ bescheidenem Raum bis zu 2500 Kleidungsstücke am Tag reinigen kann.

Vier vier großen Reinigungs-Automaten ist einer speziell für die schonende Behandlung von Pelzen, Leder und synthetischen Stoffen vorgesehen. Je nach Beschaffenheit werden die Kleidungsstücke sortiert, dazu das benötigte Reinigungsprogramm in Form einer Plastik-Karte in die Maschine eingegeben — je nach Auftrag — erhält der Kunde innerhalb einer oder mehrerer Stunden seine sorgfältig gepflegte Garderobe zurück.



Zweigbetrieb Hindenburgpassage

Stuttgarter Zeitung, 29. Januar 1993 (unten)



„Familie heute" aus dem Jahr 1971



JUNIORCHEF THOMAS TRIEB stellte die väterliche Reinigung frühzeitig auf Anlagen um, die ohne FCKW reinigen. Foto: Stolterfoht

Wenn der Vater mit dem Sohne wäscht

Textilreinigung Trieb hat sich schon frühzeitig vom umweltschädlichen FCKW getrennt

BOTNANG. Die große Enttäuschung kommt, wenn sich zu Hause die Wäschetrommel öffnet. Der Fleck sitzt immer noch auf der Seidenbluse, und die Hose ist auch nicht wie versprochen fasertief rein. Klarer Fall, der Weg der Hausfrau führt geradewegs in die Reinigung. Dort kennt man die Lösung(smittel) für jedes Fleckenproblem. Die Reinigungen sind seit Anfang dieses Jahres in die Schlagzeilen geraten. Einigen von ihnen droht durch das seit 1. Januar in Kraft getretene FCKW-Verbot und die verschärften Abluftnormen das Aus. Die Botnanger Textilreinigung Trieb ist von den neuen Regelungen nicht betroffen. Seit Jahren nimmt der Betrieb eine Vorreiterrolle in Sachen umweltbewußtes Reinigen ein.

Schon 1988 hat sich das Familienunternehmen Trieb, das auch ein Geschäft am Stuttgarter Hauptbahnhof führt, vom umweltfeindlichen Fluorchlorkohlenwasserstoff (FCKW) abgewendet. Inhaber Horst Trieb und Sohn Thomas rüsteten ihre beiden Reinigungen auf das Lösungsmittel Perchloräthylen, kurz Per, um. „Da Textilreinigungsanlagen nicht von FCKW auf Per umzustellen sind, schafften wir uns zwei neue Per-Maschinen an", erklärt Horst Trieb. Diese Umstellung verkraftet nicht jeder Betrieb, kostet eine Anlage doch 200 000 Mark. Dazu kommt dann noch ein teures Abluftsystem. Einigen Kleinwäschereien droht jetzt das Aus.

Aber auch Per ist ins Gerede gekommen. Landesweite Kontrollen ergaben, daß ein Großteil der Betriebe dieses krebserdächtige Mittel in die Luft bläst und Nachbarwohnungen zu hoch belastet sind. Seit Jahresanfang gelten noch weitaus strengere Normen als bisher. Das Per-Limit wurde auf 0,1 Milligramm je Kubikmeter Abluft gesenkt. Für die Reinigung Trieb kein Problem. „Wir unterziehen uns seit Jahren freiwilligen Kontrollen eines Forschungsinstitutes. Unsere Ergebnisse liegen deutlich unter der gesetzlich geforderten Norm", erläutert Juniorchef Thomas Trieb. Die Ergebnisse bringen dem Unternehmen auch regelmäßige Umweltschutzauszeichnungen der Überwachungsgesellschaft der Textilreiniger (ÜTEX) ein.

Zornig wird Horst Trieb, wenn Reinigungen jetzt pauschal die Umweltsünderkarte untergejubelt wird. „Wie überall gibt es auch bei uns ein paar schwarze Schafe, die mit Lösungsmitteln nicht sorgfältig genug umgehen. Aber in anderen Branchen wie der Metallindustrie wird Per unverwertet einfach weggekippt." Den schwarzen Schafen in der Textilreinigungsbranche wurde in Form eines „Per-Führerscheins" mit Beginn diesen Jahres ein Riegel vorgeschoben. Jeder Reinigungsbetreiber, der mit diesem Mittel reinigen will, muß mehrjährige Berufserfahrung nachweisen können. Außerdem sind ständige Kontrollen geplant.

1967 öffnete die Botnanger Reinigung Trieb in der Beethovenstraße 12 ihre Pforten. Horst Trieb, gelernter Schneider, vergrößerte den Betrieb Anfang der siebziger Jahre und eröffnete eine weitere Textilreinigung im Hindenburgbau, gegenüber dem Hauptbahnhof. Um seine Nachfolge muß sich der 58jährige keine Gedanken machen, steht doch ein echter Fachmann bereit. Sohn Thomas (27), der die beiden Geschäfte mitleitet, ist einer von nur drei Textilreinigungsmeistern im Stuttgarter Raum. st

TEXTILREINIGUNG TRIEB IN 2014 AUSGEZEICHNET

RWin Award als Textilreinigung des Jahres

AM 25. Juli 2014 erhielt der in Stuttgart alteingesessene Familien Betrieb „Trieb“ den RWin Award, ein Branchenpreis mit dem Untertitel „Textilreinigung des Jahres“. Eine internationale Jury aus bekannten Persönlichkeiten und Experten aus der Textilpflegebranche hatte gründlich geprüft und entschieden.

BEI DIESER Auszeichnung geht es nicht nur um Die Ergebnisse beim Reinigen, Fleckentfernen, Waschen und Bügeln, sondern unter dem Motto: „Betriebliches Gesundheitsmanagement“ auch um die Gesundheitsfürsorge Für die 35 Mitarbeiter/innen. Gemeinsam mit der IKK hat die Firma Trieb hier ein ganz besonderes Projekt entwickelt. Dafür gab es den Preis, zu dem wir herzlichst gratulieren.















Fotos: Andreas Rosar, Fotoagentur-Stuttgart.de

GROSSBRAND AM 27.02.2021 IM HAUPTGESCHÄFT



Löscharbeiten der Stuttgarter Feuerwehr - zu retten war nichts











Vater und Sohn Trieb sind vom Brand geschockt



Thomas Trieb gibt nicht auf: ein Bild kurz vor der Neueröffnung



Neustart am 6. April 2022

STUTTGART FEIERT 140 JAHRE MERCEDES

Seltene und edle Karossen auf Sternfahrt

DER AUTOHERSTELLER Mercedes feiert am 17. und 18. Oktober 2026 sein 140-jähriges Bestehen – und in dieser Zeit sind natürlich jede Menge noble und besondere Karossen entstanden. Unikate mit dem Stern auf der Haube sind zu diesem Anlass am Samstagvormittag vom Classic-Center in Fellbach zum Mercedes-Museum in Stuttgart Bad-Cannstatt gefahren. Das Wetter spielt bei der „Sternfahrt" zwar nicht mit, aber die edlen Schlitten strahlten dafür umso mehr.

AM SONNTAG fand rund um das Mercedes-Museum ein großer „Erlebnistag Fahrzeuge" aus der Geschichte des Unternehmens statt. „Er spannt den Bogen vom ersten Automobil der Welt, dem Benz Patent-Motorwagen von 1886, über den Mercedes-Benz 300 SL „Flügeltürer" (W 198) bis zur neuen Mercedes-Benz S-Klasse der Baureihe 223", so die Veranstalter.

Weitere Informationen finden Sie unter:
www.mercedes-benz.com/de/fahrzeuge/mercedes-benz-classic/classiccenter/
group.mercedes-benz.com/technologie/specials/the-140-festival.html
https://www.mercedes-benz.com/de/kunst-und-kultur/museum/
CLASSICCENTER PER QR Code (ob.re) erreichbar.

FOTOS: A. Rosar, Fotoagentur-Stuttgart.de 2026



Start der Sternfahrt vom Classic Center Fellbach zum MB-Museum am 17.10.2026 um 11 Uhr


Ellen Lohr (li.), Karl Wendlinger (mittig), Klaus Ludwig (re.)



Professor Dr. Thomas Weber, ehem. Vorstand der Daimler AG, in seinem Mercedes 300 SL Roadster



Großer Andrang am MB Museum beim Erlebnistag



Eleganter Mercedes-Benz-Vorkriegsoldtimer mit Chromfront

MÜLLER CLASSIC DONZDORF

Oldtimerbetreuung mit Leidenschaft!

Ein Klassiker ist nicht irgendein Auto, sondern ein ganz besonderes. Mit unserer Leidenschaft für historische Fahrzeuge begleiten wir Oldtimer-Begeisterte bereits in der 3. Generation. Deshalb bekommt Ihr Oldtimer bei uns die Betreuung die er verdient!

Unser für historische Fahrzeuge zertifizierter Fachbetrieb ist einem deutschlandweiten Experten-Netzwerk angehörig, dass sich Mercedes-Benz Classic Partner nennt. Als Traditions-Autohaus liegen uns Ehrlichkeit, Qualität und ein partnerschaftliches Verhältnis besonders am Herzen. Neben unserem Hauptbetrieb in Donzdorf, erleben Sie ein ganz spezielles Highlight in unserer Filiale in Schwäbisch Gmünd. Im ehemaligen Ritz Pumpenareal wurde eine Manufaktur ins Leben gerufen. Unter dem Motto „Räume für Träume" können Sie hier auf 2 Ebenen die ganze Vielfalt an historischen Schätzen genießen und sich in unserer Werkstatt fachmännisch beraten lassen.



Foto: Müller Classic





das Team von Müller Classic freut sich auf Ihren Besuch!

Fotos: A.Rosar, Fotoagentur-Stuttgart.de



Fachbetrieb für historische Fahrzeuge

Mercedes-Benz ClassicPartner

Wo Klassiker zu Hause sind.

Müller Classic
Donzdorf · Schwäbisch Gmünd

Süßener Straße 12
73072 Donzdorf
Telefon 07162 / 9 10 10-0

Becherlehenstraße 26
73527 Schwäbisch Gmünd
Telefon 07171 / 87 47 80-0

www.mueller-classic.de

AUTOMUSEUM NORDSEE IM NORDEN

Ein Schwabe bei den Friesen

FERDINAND KLEIN, genannt „Ferdi", stammt aus dem Stuttgarter Stadtteil Hedelfingen und ist in Stuttgart Vorsitzender des „Stuttgarter Lesezirkels". Jedoch im und in Norden – in der Nähe von Norddeich – ist er Museumsdirektor des „Automuseums Nordsee" sowie des dazugehörigen Spielzeugmuseums mit einer 100-jährigen Sammlungsgeschichte.



Der Stuttgarter Ferdinand Klein vor dem Museum in Norden

UNTER DEN ausgestellten Fahrzeugen finden sich einige besondere Highlights: ein VfB-Trabant, der Felix Magath – VfB-Trainer von 2001 bis 2004 – zum 50. Geburtstag überreicht wurde, sowie der Mercedes, in dem Hanns Martin Schleyer am 5. September 1977 von der RAF ermordet wurde. Auch dieses Fahrzeug steht im Museum. Zu sehen sind zudem die Originalautos von Rudi Völler und Berti Vogts, der Original-Mercedes von Mireille Mathieu, das Filmauto aus „Fast and Furious" sowie ein Herbie-VW-Käfer, Baujahr 1953. Ergänzt wird die Sammlung durch eine Sonderausstellung zur DDR.



Geburtstagsgeschenk zum 50. Geburtstag des VfB Trainer Felix Magath aus 2003: Dieser Trabi steht im Museum!

DARÜBER HINAUS gibt es zahlreiche Exponate aus Stuttgart zu bestaunen: Autos und Motorräder aus Kornwestheim sowie historische Werbeschilder Stuttgarter Marken wie Wulle Bier, Stuttgarter Hofbräu, Dinkelacker und Killesberg. Zusammengetragen wurde die Sammlung ursprünglich von Vater Michael Klein, der inzwischen verstorben ist – sein Sohn Ferdinand hat das Museum übernommen und weitergeführt.



Der Mercedes vom RAF Attentat auf Hanns-Martin Schleyer

ZUR ENTSTEHUNGSGESCHICHTE berichtet Ferdi: „Im Jahr 2000 war ich hier im Urlaub. Dieser Bauernhof stand nach einem Brand leer. Ich machte mit meinen Eltern Urlaub und kam zu diesem Gebäude – damals war die komplette Sammlung noch in Stuttgart und der Region auf mehrere Gebäude verteilt gelagert." So wurde schließlich alles aus Stuttgart in den Norden gebracht. Anfang 2002 wurde das Museum eröffnet. Ursprünglich ist es geplant gewesen, das Museum in Stuttgart selbst zu errichten, doch es fand sich weder ein bezahlbares Objekt noch überhaupt eine geeignete Möglichkeit vor Ort.


Der Ford Fiesta (1992) von Rudi Völler im Automuseum

INSGESAMT SIND heute mehr als 70 Fahrzeuge, sowie

AUTOMUSEUM NORDSEE IM NORDEN

mehr als 50 Motorräder und über 60.000 Einzelteile auf 2.000 Quadratmetern Ausstellungsfläche zu sehen. Für den Museumsbesuch sollten Besucher im Durchschnitt etwa zwei Stunden einplanen. Ferdi Klein pendelt übrigens siebenmal im Jahr zwischen Stuttgart und dem Norden; pro Aufenthalt bleibt er im Schnitt zwei bis drei Nächte vor Ort.

UNSER MUSEUMSTIPP - jetzt schon vormerken: Am 7. und 8. August 2027 ist es so weit! Vor dem „Automseum Nordsee" findet ein großes Oldtimertreffen statt, parallel wird ein Museumsfest veranstaltet.

MEHR INFOS:
WWW.AUTOMUSEUM-NORDSEE.DE
TEL. 04931-9187911
ANSCHRIFT: Ostermarscher Str. 29 | 26506 Norden

FOTOS: ANDREAS ROSAR, Fotoagentur-Stuttgart.de



Übersicht auf das Automuseum Nordsee





Auffallend: Viele Fahrzeuge haben ein Stuttgarter Kennzeichen





Auffallend 2.0: Viele Gegenstände stammen aus Stuttgart





MOTORWORLD BÖBLINGEN WIEDER IN 2027

Der Treffpunkt für Autofreunde

DIE DENKMALGESCHÜTZTEN Hallen des ehemaligen Landesflughafens von Württemberg in Böblingen, sich perfekt einfügende Neubauten und ein weitläufiges Außengelände schaffen 50.000 m² Platz für mobile Leidenschaft. Besucher können in der Motorworld eine täglich wechselnde Sammlung von mehreren hundert besonderen Fahrzeugen und Bikes ganz nah erleben. Von professionellen Anbietern werden Fahrzeuge verkauft, restauriert, gewartet und vermietet.

Private Oldtimer- und Sportwagenbesitzer können ihre „Schätze" in Glasboxen präsentieren und haben rund um die Uhr Zugang. Gastronomien, Accessoires-Shops und Galeristen bieten alles, was das Hobby bereichert und jeden Aufenthalt zum unvergleichlichen Erlebnis macht.

WEB: motorworld.de/region-stuttgart/
FOTOS: Andreas Rosar, fotoagentur-stuttgart.de


Blick auf die Motorworld








Tobias Aichele von der Solitude GmbH bei der Motorworld



Bilder zeigen Eindrücke der Angebote in 2023/2024/2025/2026

MOTORWORLD
REGION STUTTGART

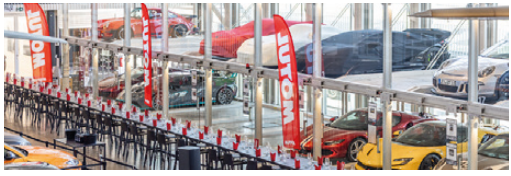






DIE LOCATION FÜR IHR ERLEBNIS

EVENTS - TAGUNGEN - KONFERENZEN - SHOWROOMS - WERKSTÄTTEN - SUPERCARS - HYPERCARS - CLASSIC CARS
GASTRONOMIE - HOTELS - POP UPS - ROADSHOWS - FOTOSHOOTINGS - FILMSET - SHOWCOOKING - FÜHRUNGEN

Gastronomie


Hotels


Erlebnisse


Car Storage


Handel & Service


Shopping


Gäste erleben eine täglich wechselnde Sammlung von mehreren hundert aussergewöhnlichen Fahrzeugen und Bikes aus nächster Nähe. Professionelle Anbieter präsentieren, verkaufen, restaurieren, warten und vermieten Fahrzeuge direkt vor Ort. Private Oldtimer- und Sportwagenbesitzer haben die Möglichkeit, ihre Fahrzeuge in exklusiven Glasboxen zu präsentieren und geniessen rund um die Uhr Zugang. Erfahrene Guides geben zusätzlich spannende Einblicke bei Führungen durch die Motorworld. Ergänzt wird das Angebot durch Gastronomiebetriebe, Accessoires-Shops und Galerien, die jeden Aufenthalt zu einem besonderen Erlebnis machen.



MOTORWORLD Region Stuttgart | Graf-Zeppelin-Platz 1 | 71034 Böblingen
www.motorworld.de/region-stuttgart | Telefon: +49 7031 30694 73

In Zusammenarbeit mit unseren globalen und lokalen Partnern

Allianz SONAX DEKRA VIEROL BMW M IWC SCHAFFHAUSEN Laureus FIVA ROGG KÜCHEN Muzzofen

14. WASENPIRSCH IM FESTZELT WILHELMER

Gut gelaunt für den guten Zweck

BEI DER 14. Wasenpirsch auf dem Cannstatter Wasen am 27. September 2026 im Schwabenbräu-Zelt kamen rund 600 geladene Gäste aus Wirtschaft, Politik, Sport, Kultur und Medien zum exklusiven Auftakt-Event.

DIE VERANSTALTUNG steht traditionell im Zeichen des Helfens. Seit der Gründung 2011 durch die Veranstalter Frederic Reinicke und Andreas Stütz (mit Unterstützung von Festwirt Michael Wilhelmer) wurden im Rahmen der Wasenpirsch insgesamt über 100.000 Euro für das Kinderhospiz Stuttgart gesammelt.

Auch 2026 war ein abwechsungsreiches Programm garantiert, wie es die Bilder zeigen!

WEB: www.schwabenwelt.de
FOTOS: Andreas Rosar, fotoagentur-stuttgart.de



Gastgeber Frederic Reinicke (links) mit Sohn Francis



Tabias Wald (links) mit Festwirt Michael Wilhelmer (rechts)



Schauspieler Francois Goeske und Kollegin Janina Stopper







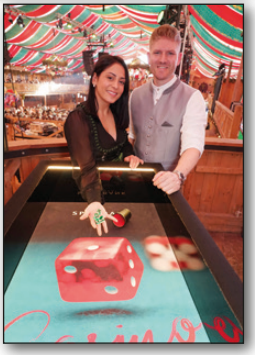

STUTTGARTER
SCHLACHTHOF
GASTHAUS BIERGARTEN CAFE SCHWEINE-MUSEUM

Gastlich, gemütlich, historisch und einmalig

Herzlich Willkommen

SCHWEINE
MUSEUM
Kunst Kultur und Kitsch



Stuttgarter Schlachthof, die urige Location mit großer Terrasse und Biergarten







Schlachthofstaße 2 // 70188 Stuttgart
Tel. +49(0)711 66419-500
willkommen@schlachthof-stuttgart.de
www.schlachthof-stuttgart.de

Mo. - Fr. von 12:00 bis 14:30 Uhr
und ab 17 Uhr
Sa. + So., Feiertags ab 12 Uhr

wilhelmer
Gastlichkeit hat einen Namen
www.wilhelmer-gastronomie.de

OLDTIMERSPEKTAKEL IN OPPENWEILER 2027

historische Fahrzeuge und klassische Motoren

AM 16.05.2027 treffen sich wieder im Schlossgarten Oppenweiler inmitten einer grünen Kulisse Oldtimerfreunde um glänzende Klassiker und Motorrad-Raritäten zu bestaunen. Rund um das achteckige Wasserschloss werden sich historische Fahrzeuge aneinander reihen.
WEB: www.oldtimerfreunde-oppenheim.de
FOTOS: A. Rosar, fotoagentur-stuttgart.de







OLDTIMERTREFFEN IN MÜNSINGEN 2027

Technikgeschichte auf der Alb

AUF DEM Fluggelände in Münsingen findet am 1. Mai jedes Jahr traditionell das Oldtimer- und Dampfmaschinentreffen statt. Auch in 2027 wird wieder einiges geboten. Neben LIVE-Musik und den Wacholdermarkt gibt es Mitmachattraktionen für Jung und Alt sowie zum Abschluss einen Oldtimerfahrzeugkorso.
WEB: www.oldtimerfest-muensingen.de
FOTOS: A. Rosar, fotoagentur-stuttgart.de







AUTOMATIKGETRIEBE SPÜLEN UND REINIGEN

Besonderer Service bei KFZ Hoffmann

WARUM AUTOMATIKGETRIEBE spülen? Automatikgetriebe sind im Laufe„ihres Lebens" starken Belastungen ausgesetzt: hohe Temperaturen, enorme Scherkräfte und Flächenpressungen, Abrieb und chemische Alterung beeinflussen das Getriebeöl. Dies führt dazu, dass es seine ursprünglichen Eigenschaften verliert und es zu folgenden Störungen kommen kann: Schaltverzögerungen, ruckeln beim Anfahren, Vibrationen. Trotzdem ist der Automatikölwechsel keine Selbstverständlichtkeit mehr, viele Hersteller schreiben keine Wechselintervalle vor und liefern ihre Getriebe mit einer Lifetime-Öl-Befüllung aus. Ein regelmäßiger Ölwechsel am Automatikgetriebe wäre an sich kein Problem, wenn er so ablaufen würde, wie beim Motor: Schraube auf, alte Brühe rauslaufen lassen, Schraube wieder zu und oben neues Öl einfüllen. Leider ist es bei der Wandlerautomatik nicht so einfach!

Das Hauptproblem ... schlichtes Ablassen erfasst nicht die gesamte Ölmenge und auch der Schmutz bleibt im Getriebe! Das hat zwei Ursachen: Erstens lässt sich der ölgefüllte Drehmomentwandler nicht entleeren und zweitens bleibt auch eine gewisse Menge Öl im Wärmetauscher zurück. Durch die Automatikgetriebe-Spülung wird somit gewährleistet, dass die gesamte Ölmenge und auch alle störenden Schmutzpartikel entfernt werden können!

• Inspektion
• TÜV-Abnahme/AU
• Reifenservice
• Steuergerätediagnose

Kfz-Reparaturen
Dieter Hoffmann
Inh.
O. Hoffmann
Kfz-Meister

Schmidener Straße 51
70372 Stuttgart (Bad Cannstatt)
Telefon 0711/567498
Telefax 0711/566519

Besuchen Sie uns im Internet!
kfz-reparaturen-hoffmann.de



BERGER
ANHÄNGER+TECHNIK
Verkauf · Vermietung · Reparaturen aller Fabrikate · TÜV-Abnahme

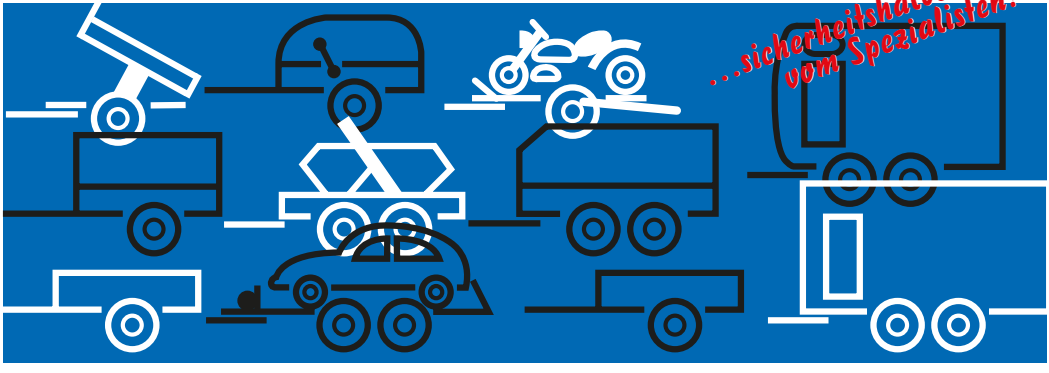

70734 Fellbach · Bruckstraße 56 · Tel 0711 / 5 75 55-10 · Fax -54
info@anhaenger-berger.de · www.anhaenger-berger.de

FOTONACHRICHTEN 2026 AUS STUTTGART



Tunnelschlag des Pfaffensteigtunnels am 12.10.2026 am Stuttgarter Flughafen mit Bahnchefin Evelyn Palla und Bundesverkehrsminister Steffen Bilger.



Der Burgholzhofturm wird von der Vereinigung Cannstatter Vereinen betrieben und ist von Mai bis Oktober an Wochenenden und Feiertagen geöffnet.



Spendensammlung für Volksbund Deutsche Kriegsgräberfürsorge e. V. am 7. Oktober 2026 in Stuttgart am Schillerplatz



Treffen des Cannstatter Volksfestverein e.V. am 28. September 2026 an der Grabkapelle auf dem Württemberg.



Verleihung der Bürgermedaille der Landeshauptstadt Stuttgart an Werner Schretzmeier und Eric Gauthier durch OB Nopper am 17. Juli 2026 im Stuttgarter Theaterhaus.



Stuttgarter Stadtlauf am 17. Mai 2026



Impressionen vom Stuttgarter Trickfilmfestival (ITFS.de) 2026 - dies findet wieder vom 27. April bis 2. Mai 2027 statt.



alle Fotos © A. Rosar, fotoagentur-stuttgart.de

FOTONACHRICHTEN 2026 AUS STUTTGART & REGION

alle Fotos © A. Rosar, fotoagentur-stuttgart.de



Die Bärenhöhle auf der Schwäbischen Alb: Im Sommer 2026 40°C draußen, in der Höhle ganzjährig 10°C.



Eröffnung der „Neckarline" in Rottweil am 23. April 2026



Der „Ur-Käfer" auf der „Home & Garden" am Schloss Solitude in Stuttgart am 13. August 2026



Das Veranstalter-Team der „Home & Garden" auf der Terrasse des Schloss Solitude. Nächster Termin: 19.-22.08.2027



Neu in Stuttgart: Hästens präsentiert das Grand Vividus Bett - der Inbegriff von Komfort. Links Sebastian und Nicole Amling, rechts Starfotograf Christoph Sage mit Frau Bärbel.



der Millennium-Falke auf der ComicCon Stuttgart 2026 - der Termin 2027 wird auf www.comiccon.de zu finden sein.



Specialguest Peter Ludoll (links) beim Kiemele „Lanz Dampf Festival" am 29. und 30. August 2026



Mehr Infos und Veranstaltungen zu diesem „lebendigen Museum" auf www.museum-kiemele.de.

STUTTGARTER FRÜHLINGSFEST MIT ALBDORF 2027!

Natürlich. VON DAHEIM

AUF DEM Stuttgarter Frühlingsfest, das vom 17. April bis 9. Mai 2027 auf dem Cannstatter Wasen stattfindet, ist auch in diesem Jahr „Das Albdorf" wieder mit von der Partie. Das einzigartige Marktplatzkonzept auf dem Wasengelände bietet 2.500 Sitzplätze, mehr als 30 Aussteller und über 100 verschiedene Speisen, die garantiert aus Baden-Württemberg stammen. Das Motto: „Natürlich. VON DAHEIM". Hinter dem Albdorf steht Karl Göbel aus Göppingen, der 2023 das frühere „Almhüttendorf" mit seiner gewachsenen Struktur übernommen und zu einer Verbrauchermesse weiterentwickelt hat. Auf den Besucher warten unter anderem Göbels regionale Wildspezialitäten, Weidehähnchen in verschiedenen Varianten, Cocktails von GinSTR und Trachtenmode vom Trachtenladen Amadeus.

WEB: www.dasalbdorf.de
FOTOS: A. Rosar, fotoagentur-stuttgart.de
STUTTGARTER FRÜHLINGSFEST: 17.04.-09.05.2027
CANNSTATTER VOLKSFEST: 24.09.-10.10.2027


... sehr viel los im Albdorf!


Mehr Stimmung im Albdorf geht nicht!





Festwirt Karl Göbel & Familie freut sich auf Ihren Besuch!

Das Albdorf
ECHT. URIG. LECKER.
info@dasalbdorf.de
www.dasalbdorf.de
Natürlich. VON DAHEIM

Hier gibt's Wild aus der Region
Göbel
WILDSPEZIALITÄTEN
Zugelassener EU-Zerlege- und Wildverarbeitungsbetrieb (DE BW 120 30 EG)
bestellung@direkt-vom-jaeger.de
www.direkt-vom-jaeger.de
Wildspezialitäten Göbel
Karl Göbel
Hauptstr. 5
73092 Heiningen

Stuttgarter

Frühlings-fest

Auf zum Wasen

17.04. - 09.05.27

in.Stuttgart

www.wasen.de

99 JAHRE LANDMETZGEREI HEINZELMANN

Wurst mit Tradition aus dem Schwarzwald

IM NOVEMBER 2026 drehte sich auf der Landesmesse Stuttgart bei der Süffa alles um das Fleischerhandwerk. Mit dabei war zum ersten Mal die Landmetzgerei Heinzelmann aus Fluorn-Winzeln bei Horb am Neckar. Das Familienunternehmen gibt es 2027 bereits 99 Jahre. Heute beschäftigt es über 60 Mitarbeiterinnen und Mitarbeiter. Geschäftsführer ist Rainer Scheurenbrand, der 2009 seinen Meisterbrief erwarb. „Heute ziehen alle an einem Strang", ist in den Unterlagen des Betriebs zu lesen. Die Familie hofft, auch weiterhin auf Erfolgskurs zu bleiben.



Rainer Scheurenbrandauf der SÜFFA 2026 in Stuttgart

DIE GESCHICHTE beginnt 1928. Karl Schneider und seine Frau Elise gründen in Fluorn die Metzgerei Karl Schneider, zunächst als Pächter in der Hauptstraße. 1932 erwirbt das Ehepaar das Gebäude in der Schmiedgasse und baut es 1947 zu einem neuen Ladenlokal um. Schon 1948 beginnt der Verkauf auf Wochenmärkten, unter anderem in Tübingen. 1959 übernimmt Tochter Irmgard gemeinsam mit ihrem Mann Christian Heinzelmann den elterlichen Betrieb und führt ihn unter dem Namen Christian Heinzelmann weiter. Das Paar packt an und baut aus: 1963 entsteht eine moderne Schlacht- und Produktionsstätte. Eine eigens konstruierte Salz- und Räucheranlage ermöglicht den Einstieg ins Liefergeschäft mit dem bekannten Schwarzwälder Schinken. 1965 ersetzt ein moderner Verkaufswagen das hölzerne Wochenmarkthäuschen, 1974 folgt die erste Verkaufsfiliale.


1941 vor dem Laden in der Schmiedgasse (Bild restauriert mit KI)

TOCHTER GABRIELE tritt in die Fußstapfen ihres Vaters, erlernt das Metzgerhandwerk und macht den Meister. 1982 wird die Firma in die Landmetzgerei Heinzelmann GmbH & Co. KG umgewandelt. In den Folgejahren eröffnen weitere Filialen im näheren Umkreis. 1985 erwirbt der Betrieb das ehemalige Gasthaus Rose und schafft daraus ein großes Ladengeschäft mit Metzgerimbiss und Partyservice an der Hauptstraße in Fluorn. Parallel wachsen die Verkaufstouren, und Anfang der 1980er-Jahre


Ladenumbau 1956 (Bild restauriert mit KI)

99 JAHRE LANDMETZGEREI HEINZELMANN

beginnt die Belieferung von Verbrauchermärkten. Die Landmetzgerei wird damit weit über die Ortsgrenzen von Fluorn hinaus bekannt. Das Wachstum sei dem Weitblick von Walter Scheurenbrand zu verdanken, heißt es in der Firmenchronik. Im Jahr 2000 erwirbt er eine weitere Halle, in der heute SB-Verpackung, Logistik und Verwaltung untergebracht sind. 2003 gibt der Betrieb den gesamten Einzelhandel in die Eigenverantwortung langjähriger, bewährter Mitarbeiter ab. So kann er sich auf das Kerngeschäft konzentrieren: die Herstellung von Wurst- und Schinkenspezialitäten in hoher Qualität. Inzwischen sind alle drei Kinder des Ehepaars Scheurenbrand in der Branche tätig. Sie führen den Familienbetrieb als vierte Generation weiter. Sohn Rainer legte 2009 die Meisterprüfung ab.

IM FRÜHJAHR 2008 begann die Planung für einen Anbau in Fluorn, der Spatenstich folgte, und am 16. August 2010 war der erste Arbeitstag im neuen Gebäude. „Nun ist die Basis für die Zukunft geschaffen", so das Unternehmen. Der Betrieb wurde seither mehrfach ausgezeichnet, unter anderem mit dem Goldenen Preis der DLG für besondere Qualität.

NACHHALTIG UND REGIONAL: Beim Blick nach vorn setzt die Landmetzgerei auf konkrete Zahlen:

- 26 Tonnen CO_2 spart der Betrieb durch smarte Stromnutzung ein.
- Dünnere Folien reduzieren den Verpackungsverbrauch um 20 Prozent.
- Das neue Kältemittel R449A hat ein um 45 Prozent geringeres Treibhauspotenzial.
- LED-Technik spart rund 10.000 Kilowattstunden pro Jahr.

Die Tiere stammen aus artgerechter Haltung in der Region. Das Sortiment ist laktosefrei, glutenfrei und kommt ohne Zusatz von Soja, Senf und Sellerie aus.

Landmetzgerei Heinzelmann GmbH & Co. KG
Rainweg 2, 78737 Fluorn-Winzeln
Telefon 07402 930315
WEB: www.landmetzgerei-heinzelmann.de
FOTOS: A. Rosar, Fotoagentur-Stuttgart.de 2026 und Archiv der Landmetzgerei Heinzelmann



Tübinger Wochenmarkt 1964 (Bild restauriert mit KI)


die Landmetzgerei Heinzelmann auf der Süffa 2026



die Landmetzgerei Heinzelmann auf der Süffa 2026



prämierter Fleischsalat der Landmetzgerei Heinzelmann

BUCHTIPPS VOM DELIUS KLASING VERLAG

BUCHTIPP: "Mercedes 125 Jahre"

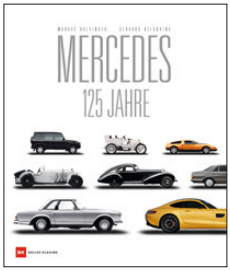

125 Jahre Mercedes-Benz: Eine Reise durch die Geschichte. Tauchen Sie mit diesem atemberaubenden Bildband in die faszinierende Welt von Mercedes-Benz ein und entdecken Sie die Glanzlichter aus 125 Jahren automobiler Meisterleistung. Faszinierende Geschichten und legendäre Autos: Dieser Bildband präsentiert 100 packende Geschichten, die die Entwicklung und Innovationen des Automobilherstellers eindrucksvoll nachzeichnen. Gerhard Heidbrink, ein Experte in der Mercedes-Welt, bereichert das Werk mit profunden Einblicken und Details. Herausragende Fotografie und opulente Präsentation Die überzeugende Fotografie, unter anderem von Markus Bolsinger, rückt 25 Highlight-Automobile ins rechte Licht.

ISBN 978-3-667-13207-9, 49,90 Euro

BUCHTIPP: "Kraft statt Krise"

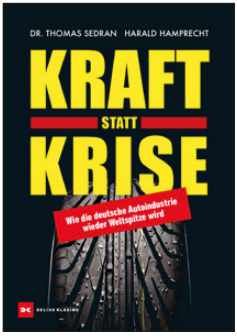

Die Herausforderung der Automobilbranche: Dieses Buch bietet einen ungeschönten Bericht zur derzeitigen Situation der deutschen Automobilwirtschaft und zeigt auf, was nötig ist, um wieder auf die Erfolgsspur zu gelangen. Dr. Thomas Sedran und Harald Hamprecht, zwei angesehene Persönlichkeiten der Branche, bieten eine präzise Analyse kombiniert mit internationalen Beispielen erfolgreicher Erneuerungen. Ihre Ansätze sind nicht nur praktische Handlungsanleitungen, sondern auch inspirierende Visionen. Von der internen Analyse bis hin zu globalen Erfolgsrezepten bietet das Buch eine Fülle von Wissen, ideal sowohl für Branchenkenner als auch für Interessierte an Industrie und Wirtschaft.

ISBN 978-3-667-13268-0, 26,90 Euro

BUCHTIPP: "Luxus-Schritt aus Hollywood"



In „Luxus-Schrott aus Hollywood" wird das ungeschriebene Kapitel der Automobilgeschichte enthüllt. Dieses Buch bietet Einblicke in Rudi Kleins Sammlung, die Porsche, Mercedes und exotische Marken umfasst, deren Herkunft bis zu Hollywoodstars zurückverfolgt wird. Eine verborgene Welt der Schätze: Rudi Klein, ein legendärer Auswanderer, gestaltete in Los Angeles einen Schrottplatz, der zu einer Schatzkammer automobiler Exoten heranwuchs. Die 2024 von RM Sotheby's für 23 Millionen US-Dollar versteigerten Fahrzeuge hielten Geschichten längst vergangener Zeiten inne.

ISBN 978-3-667-13206-2, 39,90 Euro

BUCHTIPP: "Heldenstoff"



Die Spiele der Fußballnationalmannschaft bewegen ganz Deutschland. Jede Generation hat ihre eigenen Helden, zumeist erfolgreich, manchmal auch tragisch. Zu jeder Ära der Nationalmannschaft gehören die jeweiligen Trikots. „Heldenstoff – Die Trikots der Nationalelf seit 1950" stellt die Jerseys in den Mittelpunkt, in denen Triumphe errungen, Dramen erlebt und Generationen geprägt wurden. Vom schweren Wolltrikot der Nachkriegszeit bis zum ultraleichten Hightech-Shirt mit vier Sternen: Das Buch zeigt, wie sich Identität, Ästhetik und Selbstverständnis der Nationalelf im Stoff spiegeln.

ISBN 978-3-7307-0832-3, 39,90 Euro

KOBLENZ BEGEISTERT MIT GESCHICHTE UND PANORAMA

Wo Rhein und Mosel sich treffen

AM DEUTSCHEN ECK fließen Mosel und Rhein zusammen, und genau dort beginnt der Zauber von Koblenz. Über dem Zusammenfluss thront die Festung Ehrenbreitstein, die man bequem mit der Seilbahn erreicht. Von oben bietet sich ein Panorama auf Fluss, Stadt und Weinberge.

UNTEN WARTET eine lebendige Altstadt mit kleinen Plätzen, Brunnen und gemütlichen Weinstuben, in denen Rheinland-Pfälzer Gastlichkeit auf dem Teller und im Glas zu spüren ist. Dazu kommen das Kurfürstliche Schloss, die Rheinpromenade und die Nähe zum Welterbe Oberes Mittelrheintal mit seinen Burgen und Rebhängen. Wer Geschichte, Kultur und Genuss auf kleinem Raum verbinden möchte, ist in Koblenz genau richtig.

WEB: visit-koblenz.de

FOTOS: A. Rosar, fotoagentur-stuttgart.de 2026



mit der Seilbahn geht es zur Festung Ehrenbreitstein



OLDTIMERTREFFEN IN PLOCHINGEN

Besondere Kulisse auf dem Schrottplatz

CHROM UND LACK zwischen Metallbergen: Auf dem Gelände der Recyclingfirma Kaatsch in Plochingen haben am 20. September 2026 Oldtimer-Fans ihre Klassiker in ungewöhnlicher Umgebung präsentiert. Tausende Besucher kamen, um die Schmuckstücke vor der rauen Industriekulisse zu bestaunen.

WEB: https://heizr.com

FOTOS: A. Rosar, fotoagentur-stuttgart.de 2026



Schmuckstück: das Ralley Auto Lancia Delta Integrale





HOTEL „AM TERRASSENUFER DRESDEN“ AUSGEZEICHNET

GetAway Award 2026

DAS „HOTEL Am Terrassenufer“ in Dresden hat den neu ins Leben gerufenen „GetAway Award“ erhalten. Mit dieser Auszeichnung hebt die GetAway Group Hotels hervor, die im Kurzreisesegment durch Qualität, Gästezufriedenheit und eine erfolgreiche Zusammenarbeit glänzen. Für das Dresdner Haus ist dies eine Bestätigung seiner beständigen Leistungen im touristischen Wettbewerb – und ein Beleg für Dresdens wachsende Attraktivität als Kurzreiseziel.

Der Award wurde 2026 gemeinsam von den Plattformen Kurzurlaub.de und Kurz-mal-weg.de eingeführt und fasst deren bisherige Einzelauszeichnungen zusammen. Ziel ist es, besonders leistungsstarke Hotelpartner öffentlich sichtbar zu machen und Reisenden eine verlässliche Orientierung bei der Wahl hochwertiger Kurzreiseangebote zu geben. Die Vergabe basiert auf datengestützten Kriterien und würdigt ausdrücklich die Qualität der Zusammenarbeit zwischen Hotels und Plattformen. Vergeben wird der Award in verschiedenen Kategorien. Das „Hotel Am Terrassenufer“ wurde als „Absoluter Senkrechtstarter“ ausgezeichnet – eine Kategorie für Häuser, die in kurzer Zeit eine außergewöhnliche Entwicklung hingelegt und sich rasch als gefragte Partner im Netzwerk etabliert haben.

AUS RUND 4.000 Partnerhotels erfüllten bundesweit lediglich 70 Häuser die Anforderungen. Bewertet wurden u.a. das Preis-Leistungs-Verhältnis, Gästebewertungen, die Angebotsqualität sowie Buchungsentwicklung und wirtschaftliche Performance. „Diese Auszeichnung ist für uns Anerkennung und Ansporn zugleich“, erklärt Hoteldirektor Wolfgang Berkenkamp. „Sie spiegelt den täglichen Einsatz unseres gesamten Teams wider und bestätigt unseren Anspruch an Service und Gastfreundschaft – zumal wir das einzige derart prämierte Haus in der sächsischen Landeshauptstadt sind.“

WEB: www.hotel-terrassenufer.de

FOTOS: A. Rosar, Fotoagentur-Stuttgart.de 2026









DRESDEN NEU ERLEBEN

Drei Tage - eine Stadt - unzählige Eindrücke

UNTER DEM Motto „Dresden neu erleben“ war die Fotoagentur Stuttgart vom 6. bis 8. Mai 2026 in der als „Elbflorenz“ bekannten Stadt in Sachsen, die zugleich auch Landeshauptstadt ist.

SO ERKUNDETEN wir bekannte Highlights der sächsischen Landeshauptstadt – und on top mit echten Entdeckungen abseits der ausgetretenen Touristenpfade. Stadtführerin Anna-Thilo Schmalfeld — nach eigenem Bekunden die wohl innovativste Stadtführerin Dresdens — begleitete uns drei Tage und bewies, dass man eine Stadt, die man zu kennen glaubt, immer wieder neu entdecken kann.

AUF DEM Programm stand zum einen das Barockviertel der Stadt, das Erleben von besonderen Gastronomiebetrieben. Wir besuchten den Kanonenhof, das Albertinum, den Neumarkt, Kulturpalast und Schloss — eine Schleife durch das Herz der Dresdner Altstadt, die auch Kenner der Stadt mit frischen Perspektiven überraschte. Stadtführerin Schmalfeld verstand es, historische Tiefe mit lebendigen Geschichten zu verbinden!

EIN BESONDERER Moment unserer Reise: die Verleihung des Kurzurlaub Awards 2026, der das Hotel „Am Terrassenufer“ für seine herausragende Leistung im Segment Städtereisen auszeichnete. Applaus und sichtlicher Stolz im Hotelteam!

Drei Tage Dresden — und das Gefühl, die Stadt noch längst nicht ausgeschöpft zu haben. Das Hotel Am Terrassenufer bot dabei mehr als nur ein komfortables Bett: Mit seinem einzigartigen Blick auf die Dresdner Altstadt, dem persönlichen Engagement von Direktor Berkenkamp und seinem Team sowie der stilvollen Atmosphäre des Hauses bildete es den idealen Ausgangspunkt für diese intensive Entdeckungsreise.

WEB: www.dresden.de
FOTOS: A. Rosar, Fotoagentur-Stuttgart.de 2026









MÄRKLINMUSEUM IN GÖPPINGEN

Mythos Märklin - 165 Jahre Firmengeschichte

ERLEBEN SIE im Märklineum den Mythos der Marke Märklin und ihrer Produkte. Gehen Sie auf eine Zeitreise durch über 165 Jahre einer faszinierenden Firmenentwicklung – von einer kleinen Fabrik für Blechspielwaren für Mädchen zum weltweit bekannten Produzenten von hochwertigem Metallspielzeug.

WEB: www.maerklineum.de/de

FOTOS: A. Rosar, Fotoagentur-Stuttgart.de















Hof-Apotheke • Schillerplatz 5 • 70173 Stuttgart • Tel. 0711-22 58 90 • www.hofapotheke.de

HOF Apotheke

seit 1413

Eine der ältesten Apotheken in Deutschland,
erstmals im Jahr 1413 dokumentiert …

… erlangte im Jahr 1551 durch
die Markgräfin Anna Maria von Brandenburg,
Gattin von Herzog Christoph von Württemberg,
den Status einer Stiftung zugunsten
der Bedürftigen und Kranken.

Am Schloss- und Schillerplatz in Stuttgart-Mitte

DAS AUSWANDERERMUSEUM IN BREMERHAVEN

340 Jahre Aus- und Einwanderungsgeschichte

DAS DEUTSCHE AUSWANDERERHAUS in Bremerhaven ist ein Erlebnismuseum und erzählt 340 Jahre Aus- und Einwanderungsgeschichte. Ab 1. Mai 2027 zeigt die Sonderausstellung „Change. Wer verändert wen?“. Dazu gibt es Führungen, Vorträge, Familienrecherche und das Restaurant „Speisesaal“.
WEB: dah-bremerhaven.de
FOTOS: A. Rosar, fotoagentur-stuttgart.de 2026



Das Auswanderer-Museum von außen in Bremerhaven


Die Öffnungszeiten finden sich auf der Webseite des Museums.



DIE KÖLNBREINSPERRE IN ÖSTERREICH

200 Meter hoher Beton hält Wasser zurück

AUF 1.902 Metern Höhe thront die Kölnbrein-Staumauer – Österreichs höchste ihrer Art. Schon die Anfahrt wird zum Erlebnis: Die 14,4 Kilometer lange „Malta Hochalmstraße“ führt mit Tunneln und engen Kehren hinauf zu den türkisblauen Speicherseen. Die Kölnbreinsperre ist mit 200 Meter Höhe und 626 Meter Breite Österreichs größte Staumauer. Einmal im Jahr dürfen wagemutige Bungee-Jumper beim legendären Bungee-Jumping-Wochenende den Sprung von der Staumauer rund 165 Meter in die Tiefe wagen.

DIREKT AN der Kölnbreinsperre liegt das Berghotel Malta. Es ist der ideale Ausgangspunkt, um die Umgebung zu erkunden. Zugleich verwöhnt das Hotel seine Gäste mit regionalen Spezialitäten und einem beeindruckenden Panoramablick.
WEB: visit.verbund.com/de/malta
FOTOS: A. Rosar, fotoagentur-stuttgart.de 2026





DAS TRANSRAPID BESUCHERZENTRUM IM EMSLAND

historische Fahrzeuge und klassische Motoren

IM TRANSRAPID-BESUCHERZENTRUM Lathen (Emsland) erinnern Originalexponate, Modelle und Führungen von Vereinsmitgliedern an die Geschichte der Magnetschwebebahn – der Eintritt ist frei. Für alle, für die die Faszination der Magnetschwebebahn hautnah erleben möchten.

WEB: fv-transrapid.de/besucherzentrum/

FOTOS: A. Rosar, fotoagentur-stuttgart.de 2026



historisches Foto: Förderverein Transrapid Emsland e.V.



Die Öffnungszeiten entnehmen Sie bitte der Webseite des Vereins.



HANS-PETER PORSCHE TRAUMWERK IN ANGER

Träume in ihrer schönsten Form

IM HANS-PETER PORSCHE TRAUMWERK in Anger bei Salzburg warten Porsche-Klassiker, über 200 einzigartige Märklin-Modellzüge auf 2,7 Kilometern Gleis und Europas größte öffentlich zugängliche private Blechspielzeug-Sammlung. Auch gibt es die Erlebnisausstellung „Weltbewegend".

WEB: www.traumwerk.de

FOTOS: A. Rosar, fotoagentur-stuttgart.de 2026





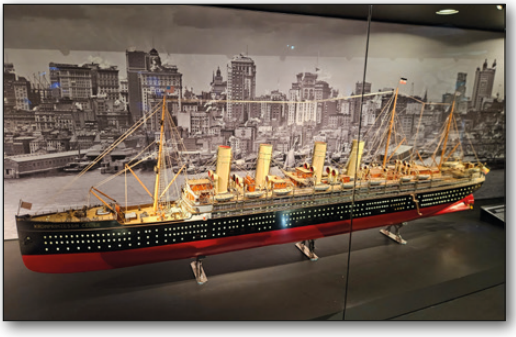

SCHMECKZELLENT



Stuttgarter
Hofbräu

DAS
HELLE
HELLE.

HAUS DER GESCHICHTE IN BONN

Du bist Teil der Geschichte

GESCHICHTE ERLEBEN - und ein Teil davon selber sein. Das gilt für die neue Dauerausstellung im „Haus der Geschichte „Deutschland seit 1945“ das sich zu einer gefestigten Demokratie entwickelt hat – persönlich, alltagsnah und interaktiv. Der Eintritt ist frei, die Öffnungszeiten finden sich auf Museumsseite.
WEB: www.hdg.de
FOTOS: A. Rosar, fotoagentur-stuttgart.de 2026


das „HdG“in der Willy Brandt-Alle 14 in 53113 Bonn





STUTTGARTER LANDESMESSE RÜCKBLICK 2026


Die ERNST GmbH & Co.KG auf der Süffa Messe 2026

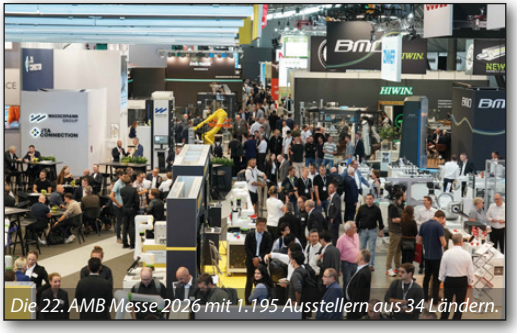
Die 22. AMB Messe 2026 mit 1.195 Ausstellern aus 34 Ländern.


Zahnmedizin auf der FACHDENTAL Stuttgart am 16.10.2026


die südback – Fachmesse mit „lecker Brot“ am 25.10.2026

VIPS DER FOTOAGENTUR STUTTGART SEIT 1991

35 Jahre VIP-Fotografie im Blick der Region

WER IN Stuttgart bei Premieren, Galas und Jubiläen den roten Teppich betritt, hat ihn mit großer Wahrscheinlichkeit schon im Blick: Andreas Rosar. Seit 1991 begleitet der Fotograf mit seiner Fotoagentur Stuttgart das gesellschaftliche Leben der Landeshauptstadt und hält fest, wer kommt, wer feiert und wer gefeiert wird. Bis 2026 ist daraus ein Bildarchiv von mehr als drei Jahrzehnten Stadtgeschichte entstanden. Im Mittelpunkt stehen die VIPs aus Politik, Wirtschaft, Sport, Kultur und Showgeschäft. Dabei zeigt er nicht nur die glatte Fassade, sondern auch die Momente dazwischen: ein herzliches Lachen, eine Umarmung, eine Überraschung am Rand einer Veranstaltung, wenn er selber mal vor statt hinter der Kamera zu sehen ist.

WEB: www.fotoagentur-stuttgart.de

FOTOS: ARCHIV Andreas Rosar





VIPS DER FOTOAGENTUR STUTTGART SEIT 1991



TEXTILREINIGUNG TRIEB



Meisterhafte Textilpflege seit über100 Jahren

In Stgt.-Mitte: Arnulf-Klett-Platz 3 70173 Stuttgart Tel.: 0711-294166
Mo.-Fr.: 7:00-19:00 Uhr Sa.: 7:00-15:00 Uhr
In Stgt.-Botnang: Beethovenstraße 12 70195 Stuttgart Tel.: - 690787
Mo.-Fr.: 7:00-18:30 Uhr Sa.: 9:00-13:00 Uhr

Ob Abendkleid, Smoking, Brautkleid, Businessbekleidung, Hemd, Pulli, Hose, hochwertige Garderobe, aufwändige und anspruchsvolle Bühnen- und Theatergarderobe –
wir reinigen Ihre Textilien nach den Anforderungen der modernen Textilpflege – Zertifizierung nach Fashion Care. Schließlich hängt auch Ihr erfolgreicher Auftritt von einem gut gepflegten Outfit ab.

Gerne übernehmen wir auch die Reinigung von Decken, Daunendecken, Bettdecken und Matratzenschonern.

Wir stehen für persönliche Beratung –
Ihre Textilreinigung Trieb

GUTSCHEIN

10% Rabatt

auf alle genannten Dienstleistungen

GUTSCHEIN GÜLTIG BIS 30.06.2027

www.textilreinigung-trieb.de